Safescan®

GAVETAS PARA DINHEIRO E COFRES-FORTES

Marca:	Safescan
Modelo:	SD-4617S
Cor:	Preto / Prata
Artigo:	132-0498
EAN:	8717496334503

6X

SD-4617S
GAVETA DE DINHEIRO FLIP-TOP
FORTE E DURÁVEL PARA RESISTIR A USO FREQUENTE

Como todos os produtos na nossa gama SD, a gaveta para dinheiro SD-4617 é feita em materiais resistentes. A carcaça robusta de aço e o tabuleiro em PVC à prova de arrombamento são concebidos para satisfazer as necessidades de locais com movimento médio, como cafetarias de escolas e escritórios e cantinas de clubes. A SD-4617 tem uma tampa de aço reforçada e um mecanismo de lingueta robusto à prova de arrombamento que garantem pelo menos um milhão de ciclos de abertura e fecho sem problemas. O formato estreito da SD-4617 tornam-na fácil de utilizar em qualquer ambiente, esteja o operador sentado ou de pé. A tampa vigorosamente testada abre a 80° para acesso fácil sem dobrar ou torcer.

- Dimensões: 46 cm (L) x 17 cm (P) x 10 cm (A)
- Comprovada para pelo menos 1 milhão de aberturas
- Com tampa de metal em relevo
- Abertura elétrica e com chave
- Tabuleiro amovível e ajustável
- Layout de 6 notas / 8 moedas
- Compatível com caixas registadoras RJ12 (12V)

Dimensões: A: 46 cm - B: 17 cm - C: 10 cm

Tabuleiro totalmente amovível com tampa trancável opcional

Layout de 6 notas / 8 moedas

ESPECIFICAÇÕES TÉCNICAS

- Material	Plástico / Aço
- Cofre-forte POS	Sim
- Fechadura de segurança	1
- Tabuleiro interno	Sim
- Compartimentos para moedas	8
- Compartimentos para notas	6
- Alimentação	12-24V
- Cabo de alimentação	RJ12
- Dimensões produto (lxpxa)	46.0 x 17.0 x 10.0 cm
- Peso produto	4.3 kg
- Dimensões varejo (lxpxa)	51.0 x 22.0 x 15.0 cm
- Certificações / complicações	CE, RoHS, REACH

CONTEÚDO DO PACOTE

- Safescan SD-4617S
- Conjunto duplo de 6 chaves

GARANTIA

- 3 anos

3 ANOS GARANTIA

ACESSÓRIOS

Safescan 4617L Tampa trancável
Art. no: 132-0438

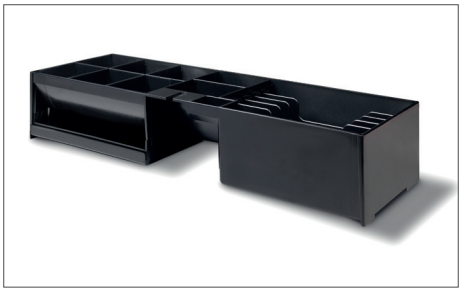

Safescan 4617T
Tabuleiro de caixa para dinheiro 6/8
Art. no: 132-0437

Safescan 4617CC Jogo de copos para moedas
Art. no: 135-0478

© 2017 Safescan ®. All rights reserved.