KASSENLADEN & POS TRESORE

Marke:	Safescan
Modell:	SD-3540
Farbe:	Schwarz
Artikel:	132-0424
EAN:	8717496333162

SD-3540
STANDARD-DUTY KASSENLADE
ROBUST UND LANGLEBIG FÜR DEN HÄUFIGEN EINSATZ

Wie alle anderen Produkte in unserer SD Produktreihe auch, wird die Kassenlade SD-3540 aus soliden Materialien gefertigt. Das robuste Stahlgehäuse und das bruchsichere PVC-Fach mit stabilen Metall-Geldklemmen wurden für mittelstark frequentierte Einsatzorte, wie z.B. Schul- und Bürocafeterien sowie Klubhaus-Kantinen, entwickelt.

- Maße: 35 cm (B) x 40.5 cm (L) x 10.5 cm (H)
- Robuste Kugellager-Rollen
- Getestet auf mindestens 1 Million Öffnungen
- Robuste Geldclips aus Metall
- Leicht zu Öffnen
- Verstellbarer und herausnehmbarer Einsatz
- Mit 4 Fächern für Scheine und 8 für Münzen
- Kompatibel mit RJ12 Registrierkassen (12V)

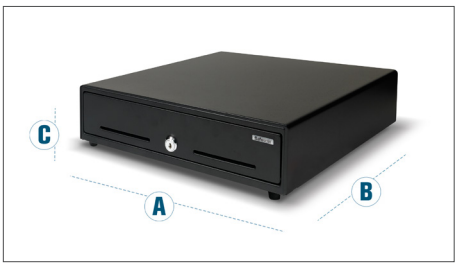

Maße: A: 35 cm - B: 40.5 cm - C: 10.5 cm

Herausnehmbares Tablett für 8 verschiedene Münzen

4 Scheine / 8 Münzen Fächern

TECHNISCHE SPEZIFIKATION

- Material	Stahlgehäuse / Plastik Innere Schale
- POS Safe	Ja
- Sicherheitsschloss	1
- Innere Schale	Ja
- Münzfächer	8
- Geldscheinfächer	4
- Strom	12-24V
- Stromkabel	RJ12
- Abmessungen Produkt	35.0 x 40.5 x 10.5 cm (lxbxh)
- Gewicht Produkt	5.3 kg
- Abmessungen Einzelhandelsverpackung	46.0 x 40.1 x 14.3 cm (lxbxh)
- Zertifikationen / Genehmigungen	CE, RoHS, REACH

VERPACKUNG

- Safescan SD-3540
- 2-teiliges Schlüsselset

GARANTIE

- 3 jahre

3 JAHRE GARANTIE

ZUBEHÖR

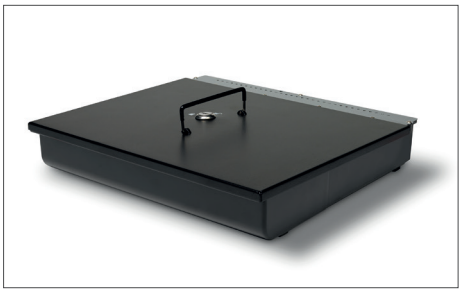

Safescan 3540L Abschließbarer Deckel
Art. no: 132-0429

Safescan 3540T Einsatz Kassenschublade
Art. no: 132-0428

© 2017 Safescan ®. All rights reserved.